

Demonstrativo mensal de Indicadores Hospitalares
Comissão de Controle de Infecção Hospitalar – FHOP/HMSFA

- **Mês/ano: Junho/2015**

- > Total de internações no mês: 48
- > Internações SUS: 48
- > Internações por Convênio/particular: 00
- > Óbitos: 02
- > Transferências realizadas: 01
- > Taxa de mortalidade institucional: 4,16%
- > Taxa de ocupação média: 22,22% dos leitos ocupados
- > Taxa de ocupação diária: 7,33 leitos/dia
- > Taxa de permanência: 4,58 dias/paciente
- > Média de internações/dia: 1,6 internações/dia

Distribuição de internações por faixa etária:

- < 1 ano: 00
- 1 a 5 anos: 00
- 6 a 10 anos: 00
- 11 a 15 anos: 00
- 16 a 20 anos: 01
- 21 a 30 anos: 04
- 31 a 40 anos: 06
- 41 a 50 anos: 08
- 51 a 60 anos: 05
- Mais de 60 anos: 24

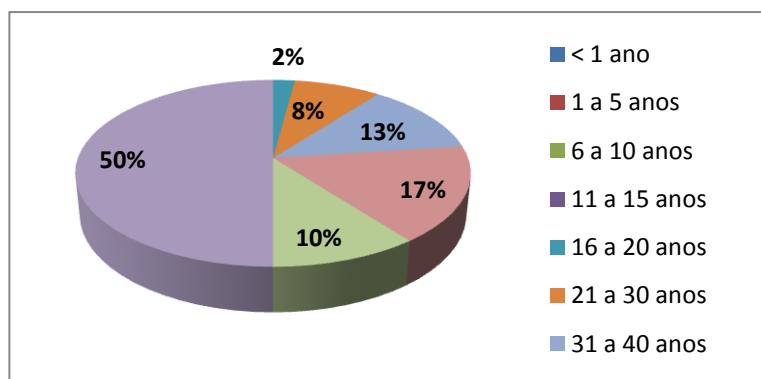

Distribuição de internações por gênero:

- Masculino: 22
- Feminino: 26

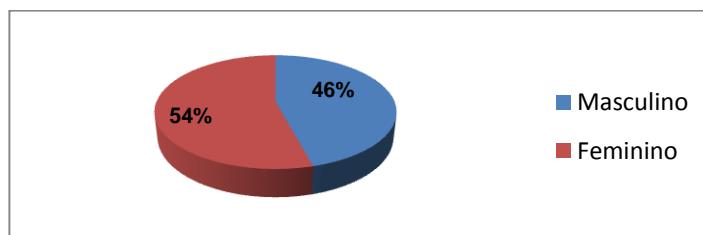

Distribuição de internações por especialidade:

- Clínica médica (CM): 35
- Clínica cirúrgica (CC): 06
- Clínica pediátrica (CP): 00
- Obstetrícia (OB): 04
- Cirurgia ginecológica (CG): 03
- Cirurgia ortopédica (ORT): 00

