

**Demonstrativo mensal de Indicadores Hospitalares**  
**Comissão de Controle de Infecção Hospitalar – FHOP/HMSFA**

- **Mês/ano: Fevereiro/2015**

- > Total de internações no mês: 40
- > Internações SUS: 34
- > Internações por Convênio/particular: 6
- > Óbitos: 01
- > Transferências realizadas: 00
- > Taxa de mortalidade institucional: 2,5%
- > Taxa de ocupação média: 16,77% dos leitos ocupados
- > Taxa de ocupação diária: 5,53leitos/dia
- > Taxa de permanência: 3,87 dias/paciente
- > Média de internações/dia: 1,42 internações/dia

**Distribuição de internações por faixa etária:**

- < 1 ano: 00
- 1 a 5 anos: 00
- 6 a 10 anos: 01
- 11 a 15 anos: 01
- 16 a 20 anos: 01
- 21 a 30 anos: 07
- 31 a 40 anos: 04
- 41 a 50 anos: 02
- 51 a 60 anos: 04
- Mais de 60 anos: 22

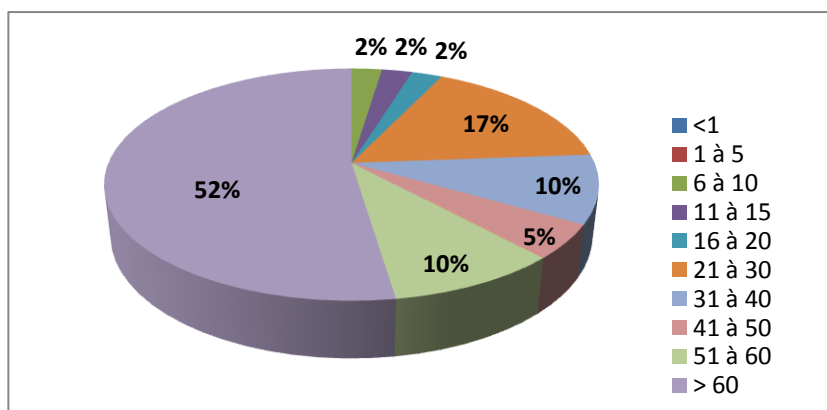

**Distribuição de internações por gênero:**

- Masculino: 12
- Feminino: 28

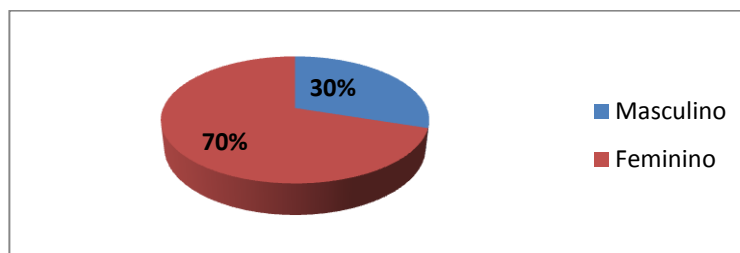

**Distribuição de internações por especialidade:**

- Clínica médica (CM): 21
- Clínica cirúrgica (CC): 11
- Clínica pediátrica (CP): 00
- Obstetrícia (OB): 03
- Cirurgia ginecológica (CG): 04
- Cirurgia ortopédica (ORT): 00

