

**Demonstrativo mensal de Indicadores Hospitalares**  
**Comissão de Controle de Infecção Hospitalar – FHOP/HMSFA**

• **Mês/ano: Outubro/2015**

- > Total de internações no mês: 57
- > Internações SUS: 56
- > Internações por Convênio/particular: 1
- > Óbitos: 01
- > Transferências realizadas: 02
- > Taxa de mortalidade institucional: 1,75%
- > Taxa de ocupação média: 16,61% dos leitos ocupados
- > Taxa de ocupação diária: 5,48 leitos/dia
- > Taxa de permanência: 2,98 dias/paciente
- > Média de internações/dia: 1,83 internações/dia

**Distribuição de internações por faixa etária:**

- < 1 ano: 00
- 1 a 5 anos: 00
- 6 a 10 anos: 00
- 11 a 15 anos: 01
- 16 a 20 anos: 03
- 21 a 30 anos: 08
- 31 a 40 anos: 05
- 41 a 50 anos: 03
- 51 a 60 anos: 05
- Mais de 60 anos: 32

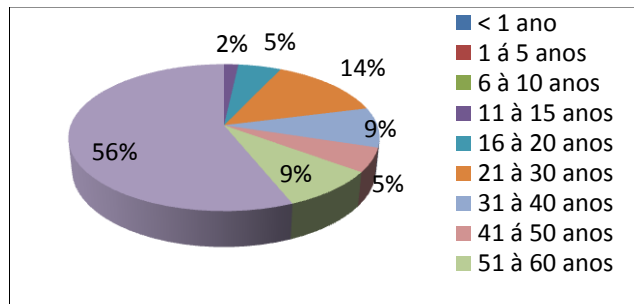

**Distribuição de internações por gênero:**

- Masculino: 23
- Feminino: 34

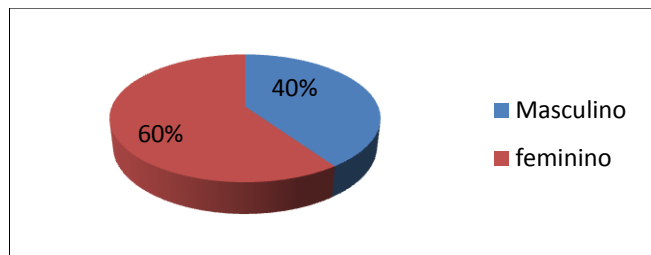

**Distribuição de internações por especialidade:**

- Clínica médica (CM): 40
- Clínica cirúrgica (CC): 07
- Clínica pediátrica (CP): 00
- Obstetrícia (OB): 05
- Cirurgia ginecológica (CG): 03
- Cirurgia ortopédica (ORT): 01

